

**Geplante
Unterhaltungsmaßnahmen
KiTa Einrichtungen**

2025

1. KiTa im Sande

Edamer Str. 51

Leitung: Frau Sabine Schmidt

Größe: 6 zügig; 119 Kinder (1 Außengruppe)

Mitgeteilte baulichen Mängel/Wünsche	Anmerkung	Wertung	Kostenansatz
1. Sanierung des Sanitärbereichs in der Regenbogengruppe	ca. 30 Jahre alt, altersbedingte Abnutzung	HH 2026	25.000 €
2. Sanierung des Sanitärbereichs in der Sternengruppe	ca. 30 Jahre alt, altersbedingte Abnutzung	HH 2026	25.000 €
3. Zusätzlicher Lagerraum (Turnhalle)		langfristig	50.000 €





2. KiTa AWO Hasekids

Geschwister-Scholl-Str. 30

Leitung: Frau Martina Wübker

Größe: 4 zügig; 3 KiGa, 1 Krippe; 77 Kinder

Mitgeteilte baulichen Mängel/Wünsche	Anmerkung	Wertung	Kostenansatz
1. Bedarf an Mitarbeiter WC	Betriebsgenehmigung vorh. Nur über Anbau möglich	Hoher Aufwand	
2. Bedarf an Lagerfläche/Abstellraum		langfristig	
3. Errichtung einer Zwischenebene im Büro Leitung (Abstellfläche)	Mehrwert fraglich	langfristig	20.000 €

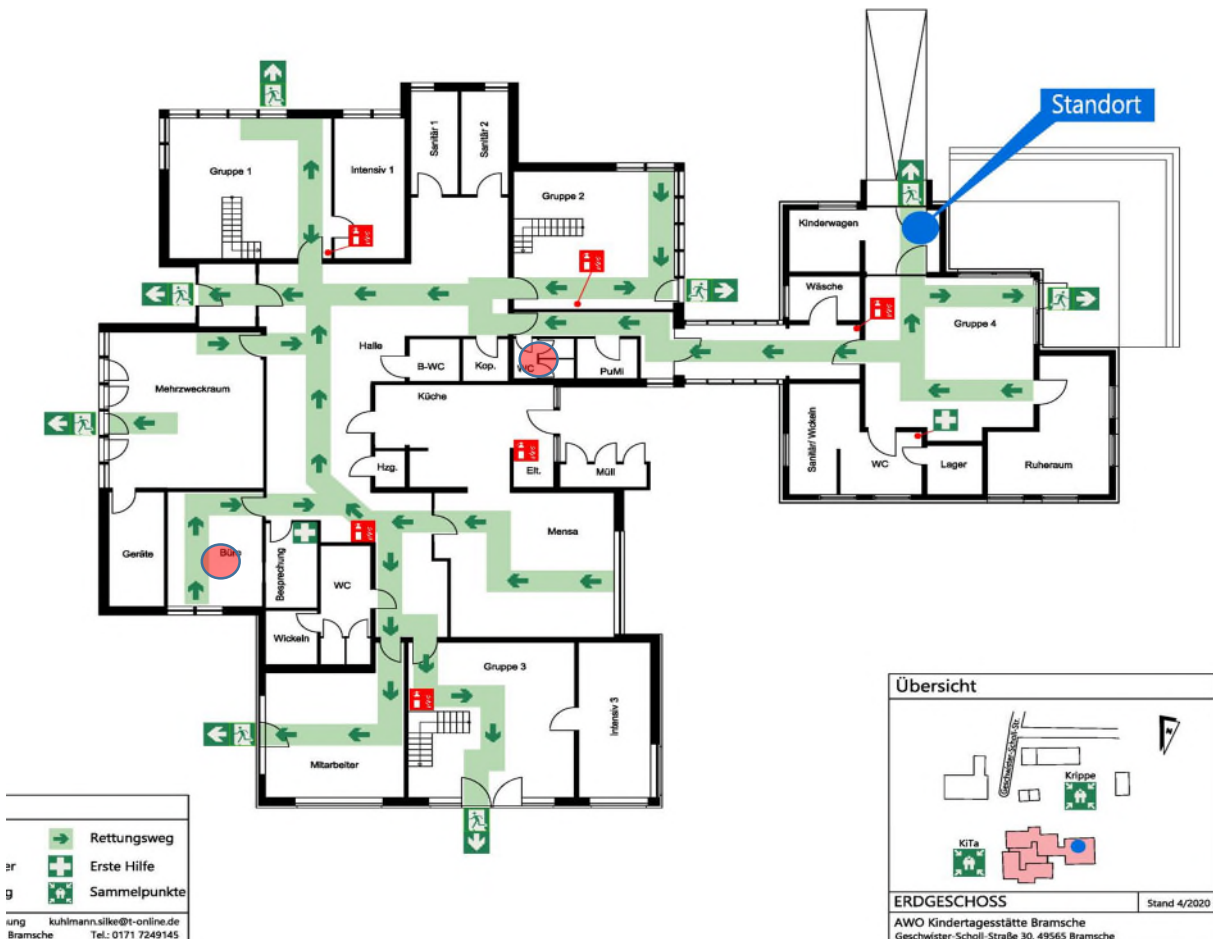

Fotos der Begehung:



3. KiTa Auf dem Vogelbaum

Anna-Frank-Str. 10

Leitung: Frau Chiles

Geschäftsführer: Herr Grunge

Größe: 3 zügig; 25 KiGa, 18 Integrativgruppe, 11 Krippe

Mitgeteilte baulichen Mängel/Wünsche	Anmerkung	Wertung	Kostenansatz
1. Bedarf an Lagerfläche/Abstellraum		langfristig	
2. Anbau am großen Saal, Abstellraum		langfristig	60.000 €
3. Terrassenüberdachung (Glas)		langfristig	35.000 €
4. Überplanung der Außenspielfläche, Neuerrichtung		In Bearbeitung	
5. WC OG -Deckenhöhe zu gering-	ggf. Dachflächenfenster koppeln	langfristig	20.000 €

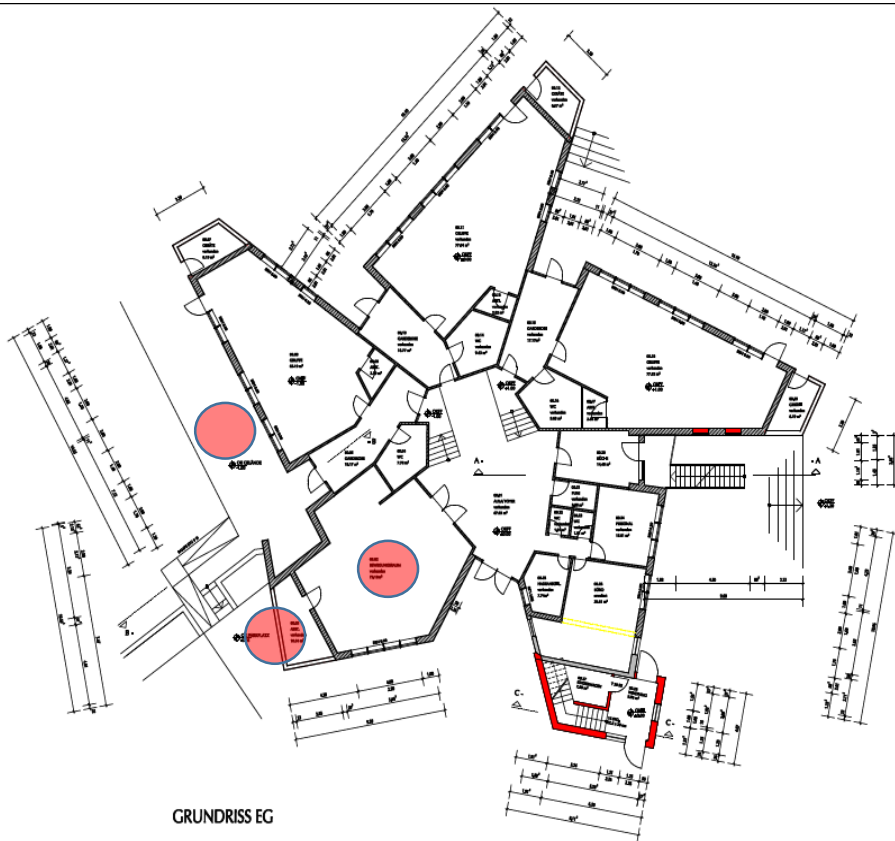

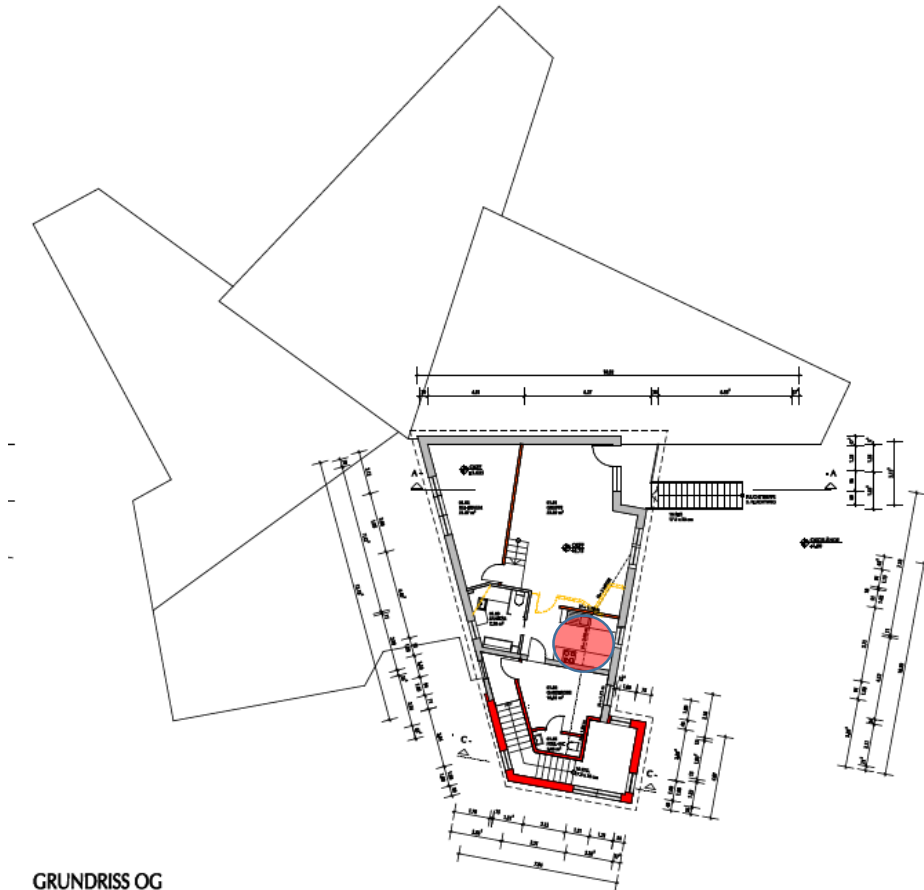

GRUNDRISS OG

Fotos von der Begehung:



4. KiTa St. Marien Ueffeln

Zum Steinbruch 1

Leitung: Frau Lisa Heller

Größe: 3 zügig; 2 KiGa, 1 Krippe; 64 Kinder

Mitgeteilte baulichen Mängel/Wünsche	Anmerkung	Wertung	Kostenansatz
1. Büro Leitung, Aufenthalt Mitarbeiter, Bewegungsraum, Abstellr. Treppe	Keine Auflage aus BG und Betriebserlaubnis	langfristig	300.000 €
2. Klima Splittgerät Schlafräum Krippe	Im Zuge der Dachsanierung		15.000 €
3. Erweiterung der Außenspielfläche	Flächenangebot ausreichend	nicht erf.	
4. Weg zum Eingang pflastern			
5. Türdurchbruch zum HWR	Hinweis des Gesundheitsdienstes liegt nicht vor	nicht erf.	



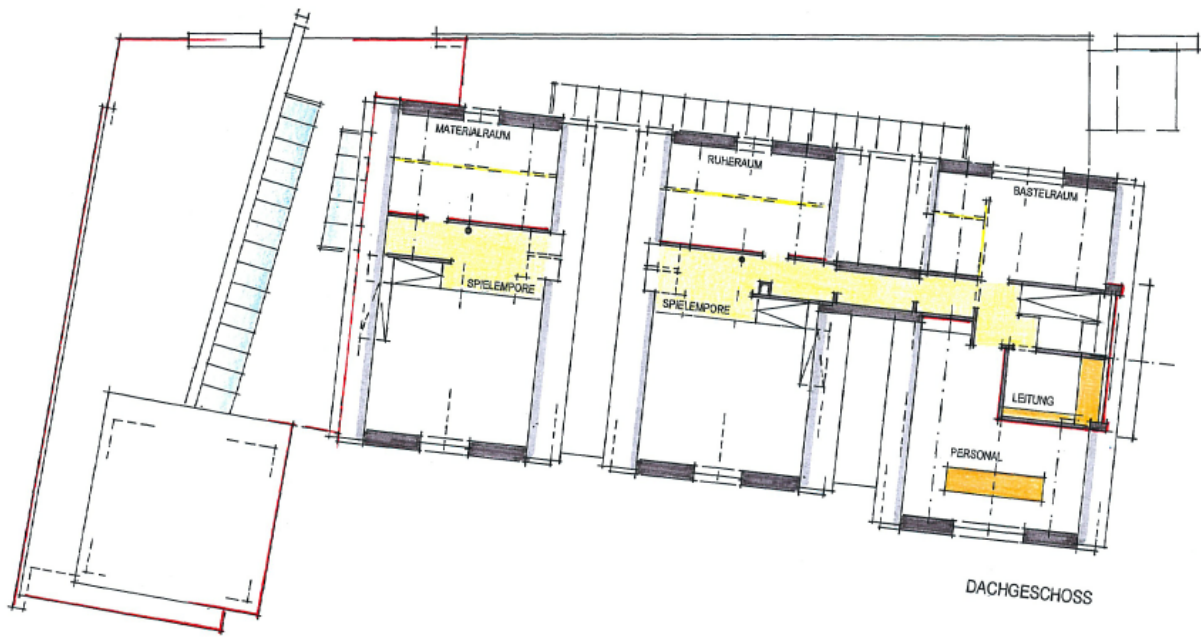

Fotos von der Begehung:



5. KiTa AWO Sögel

Eckelkamp 3

Leitung: Frau Höhne

Größe: 1 Gruppe altersübergreifend 18 Kinder, 1 Tagespflege 5 Kinder

Durch Neuerrichtung des Dorftreffs werden der Kita mehr Raumkapazitäten zur Verfügung stehen.

Mitgeteilte baulichen Mängel/Wünsche	Anmerkung	Wertung	Kostenansatz
1. Platzmangel, Gesprächsraum	Umnutzung OG		
2. Büro Leitung beengt	Umnutzung OG		

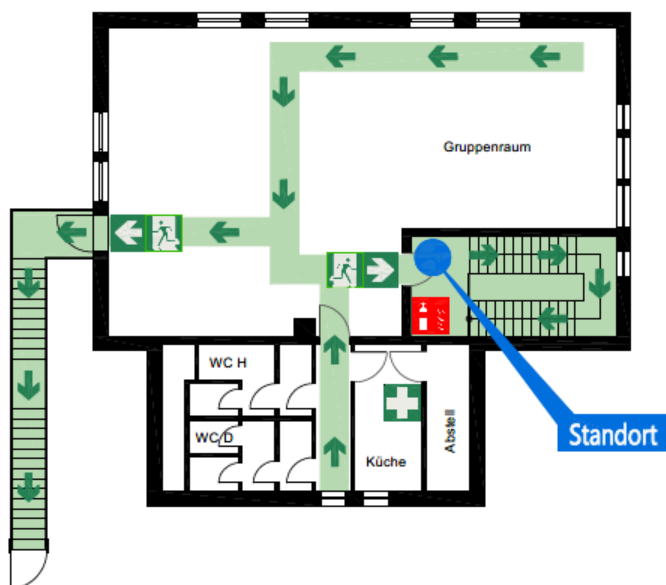
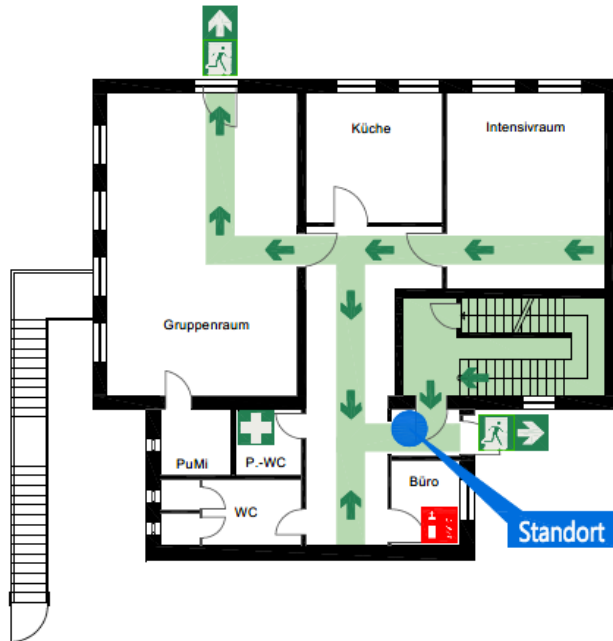

Fotos von der Begehung:



6. KiTa Hesepe

Rudolf-Harbig-Str. 2a

Leitung: Frau Mareike Keur

Größe: 3 KiGa Gruppen, 1 Krippe; 90 Kinder

Mitgeteilte baulichen Mängel/Wünsche	Anmerkung	Wertung	Kostenansatz
1. Überdachung Fahrradstellplätze Mitarbeiter		nicht erf.	20.000 €
2. Sanierung der Sanitäreanlagen (4 Stück aus 1994)	Grundsätzlich gut erhalten	langfristig	

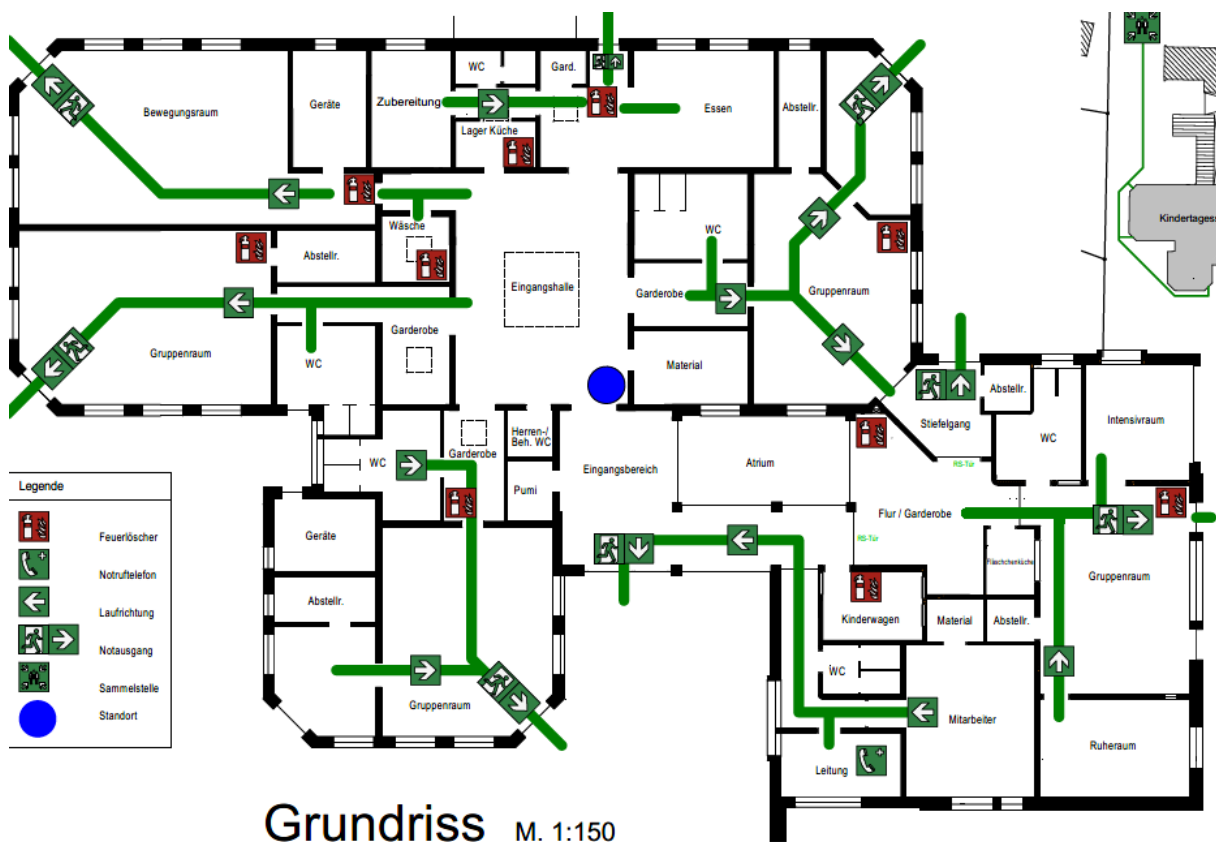

Fotos von der Begehung:



7. KiTa Pfiffikus

Schleptruper Kirchweg 27

Leitung: Frau Erning

Größe: 2 KiGa Gruppen, 49 Kinder; 2 Krippe; 30 Kinder

Mitgeteilte baulichen Mängel/Wünsche	Anmerkung	Wertung	Kostenansatz
1. Spielgeräte im Außenbereich		mittelfristig	
2. Erweiterung/Errichtung Personalraum	Betriebsgenehmigung vorh. Nur über Anbau möglich		



Fotos von der Begehung:



8. AWO KiTa Lappenstuhl

Von Bar Str. 2

Leitung: Frau Blaschke

Größe: 3 KiGa Gruppen, 70 Kinder; 1 Krippe, 15 Kinder; 1 Großtagespflege, 10 Kinder
Krippe und 1 Großtagespflege im Gebäude Malgartener Damm 7 (Karl Robbe)

Mitgeteilte baulichen Mängel/Wünsche	Anmerkung	Wertung	Kostenansatz
1. Erweiterung/Errichtung Personalraum	Derzeit wird der Siedlertreff für Besprechungen genutzt	langfristig	

Fotos von der Begehung:

