

**Ersatzbrückenneubau (Bauwerke 03 und 04)
als 1. Bauabschnitt für den Radweg-
Lückenschluss im Abschnitt 10 der
Kreisstraße 165 zwischen
Pente und Achmer in der Stadt
Bramsche**

Jürgen Schwietert

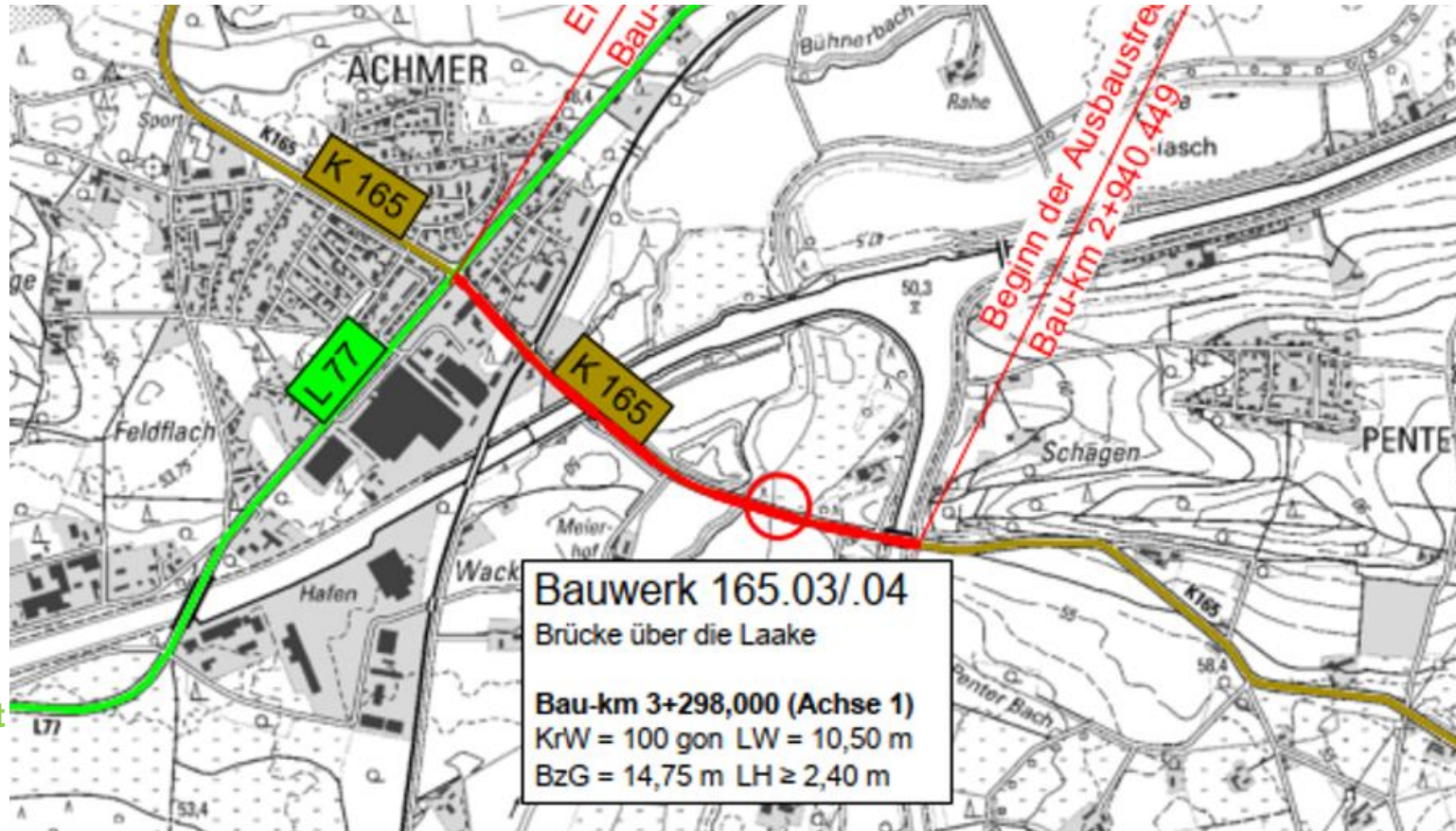



**LANDKREIS
OSNABRÜCK**

Bauwerk 03



Lücke zwischen
den Bauwerken
03 und 04



Gemeinde Bramsche
Gemarkung Pente
Flur 18

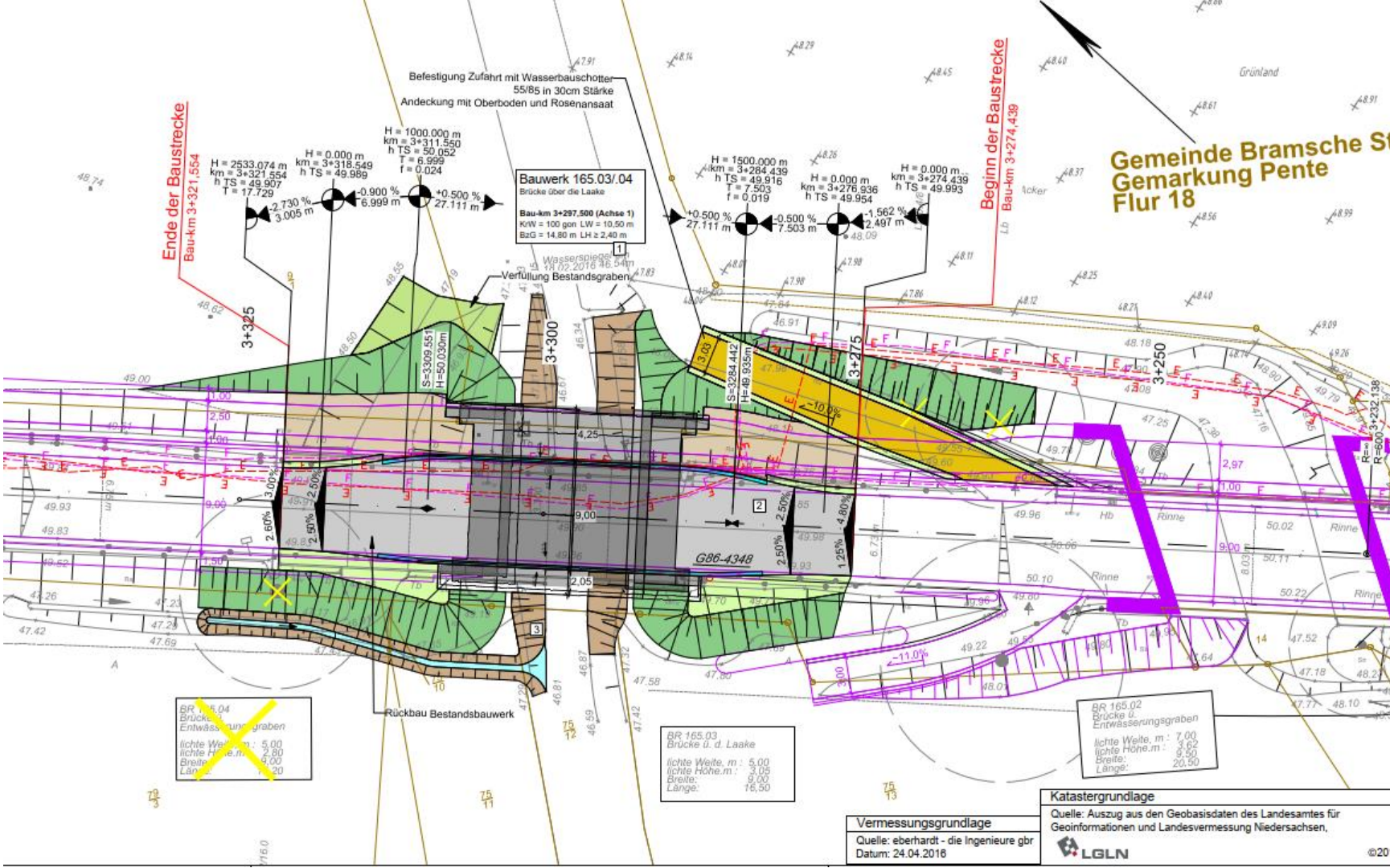

Ende der Baustrecke
Bau-km 3+321,554

Beginn der Baustrecke
Bau-km 3+274,439

Befestigung Zufahrt mit Wasserbauschotter
55/85 in 30cm Stärke
Andeckung mit Oberboden und Rosenansaat

Bauwerk 165.03/04
Brücke über die Laake
Bau-km +297,500 (Achse 1)
KW = 100 ton LW = 10,50 m
BaG = 14,80 m LH ≥ 2,40 m

H = 2533,074 m
km = 3+321,554
h TS = 49,907
T = 17,729

H = 0,000 m
km = 3+318,549
h TS = 49,989

H = 1000,000 m
km = 3+311,550
h TS = 50,052
T = 6,999
f = 0,024

H = 1500,000 m
km = 3+284,439
h TS = 49,916
T = 7,503
f = 0,019

H = 0,000 m
km = 3+276,936
h TS = 49,954

H = 0,000 m
km = 3+274,439
h TS = 49,993

~~BR 165.04
Brücke
Entwässerungsgraben
lichte Weite, m : 5,00
lichte Höhe, m : 2,80
Breite, m : 4,00
Länge, m : 20~~

BR 165.03
Brücke ü. d. Laake
lichte Weite, m : 5,00
lichte Höhe, m : 3,05
Breite, m : 9,00
Länge, m : 16,50

BR 165.02
Brücke ü.
Entwässerungsgraben
lichte Weite, m : 7,00
lichte Höhe, m : 3,62
Breite, m : 9,50
Länge, m : 20,50

Vermessungsgrundlage
Quelle: eberhardt - die Ingenieure gbr
Datum: 24.04.2016

Katastergrundlage
Quelle: Auszug aus den Geobasisdaten des Landesamtes für
Geoinformationen und Landesvermessung Niedersachsen.



Kreisstraße 165 (Pente – Achmer)

Ansicht M: 1:100

Westen
K165 "Achserstraße"
Richtung Achser

Osten
K165 "Achserstraße"
Richtung B01

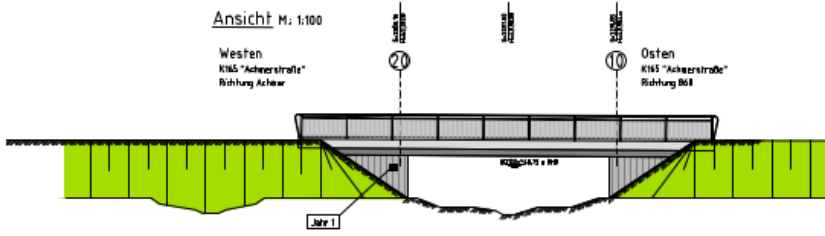

Querschnitt M: 1:50

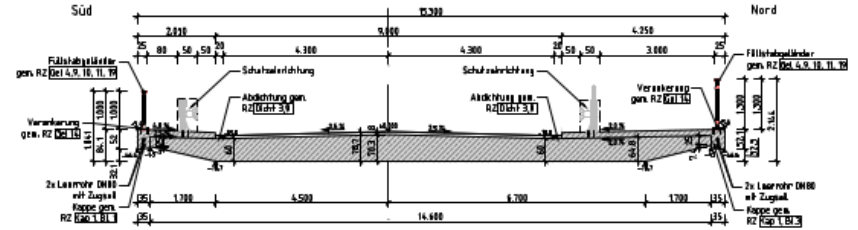

Längsschnitt M: 1:100

Westen
K165 "Achserstraße"
Richtung Achser

Osten
K165 "Achserstraße"
Richtung B01

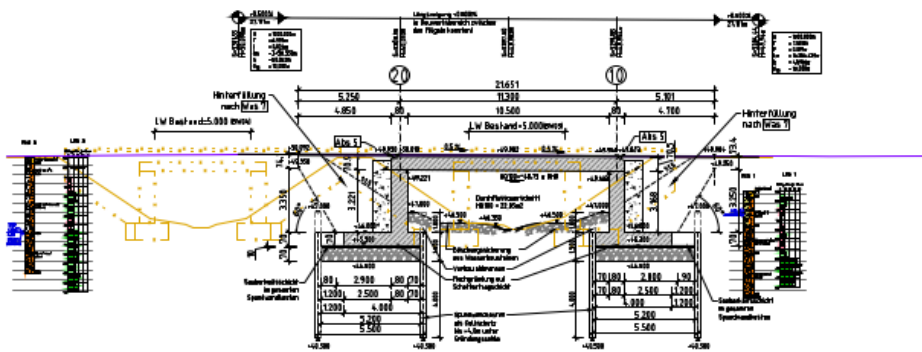

Ansicht Widerlager Achse 20 M: 1:50

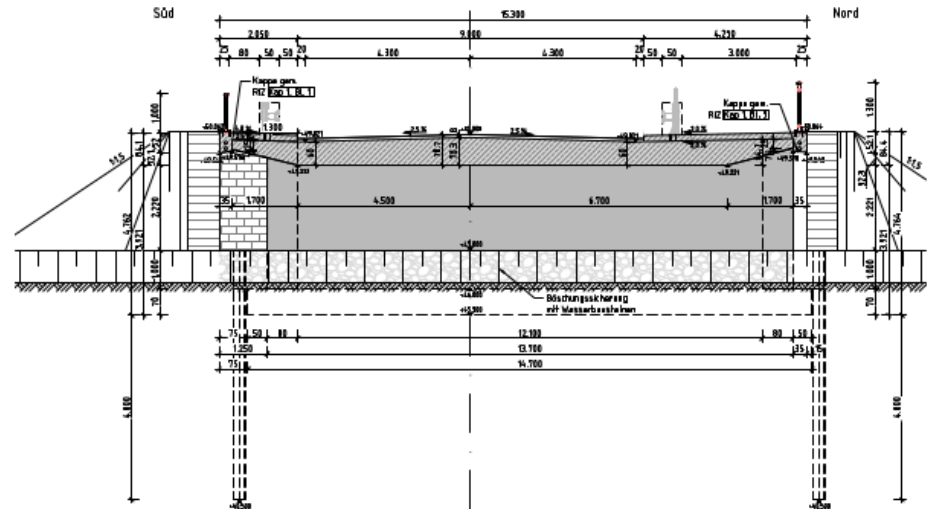

Querschnitt M.: 1:50

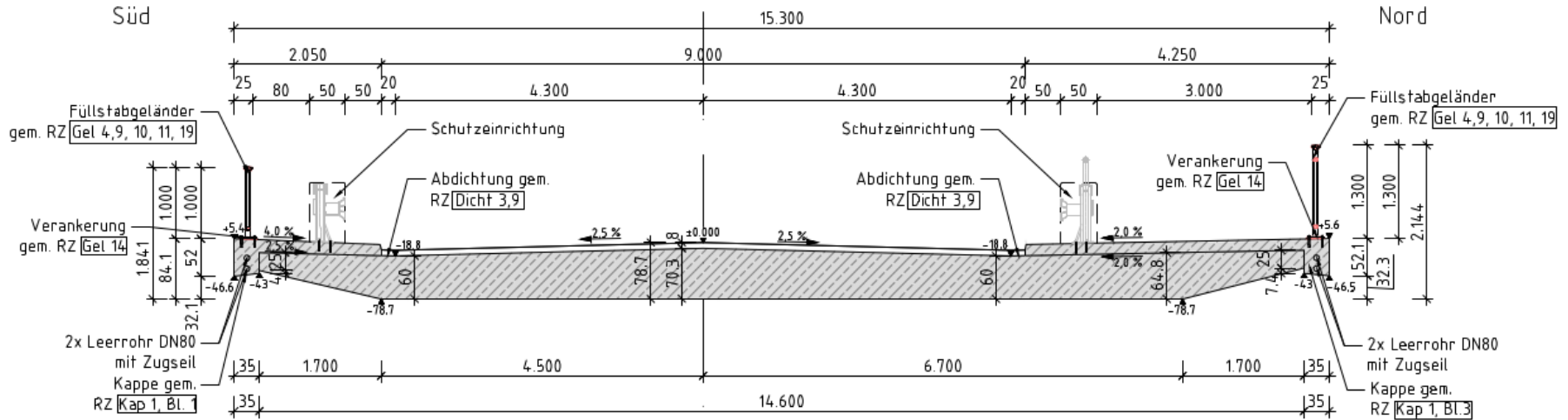

Jürgen Schwietert



LANDKREIS
OSNABRÜCK

Aufnahmebescheid für eine Förderung nach dem NGVFG:
24.01.2025 (eingegangen beim Landkreis Osnabrück am 29.01.2025)

Veröffentlichung der Ausschreibung: 29.01.2025

Ausführungsfristen: Ende März 2025 bis Ende Februar 2026

Ausführung überwiegend unter Vollsperrung der K 165,
Verkehrsumleitung über B 68 und L 77

Gesamtkosten: ca. 1,76 Mio. €

Mögl. Förderung (60 %): 1,06 Mio. €

Querschnitt Bogenanschluss M 1:50

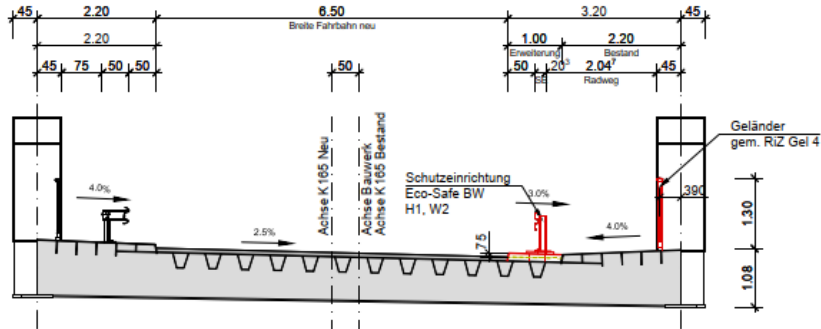

Querschnitt Regelbereich M 1:50

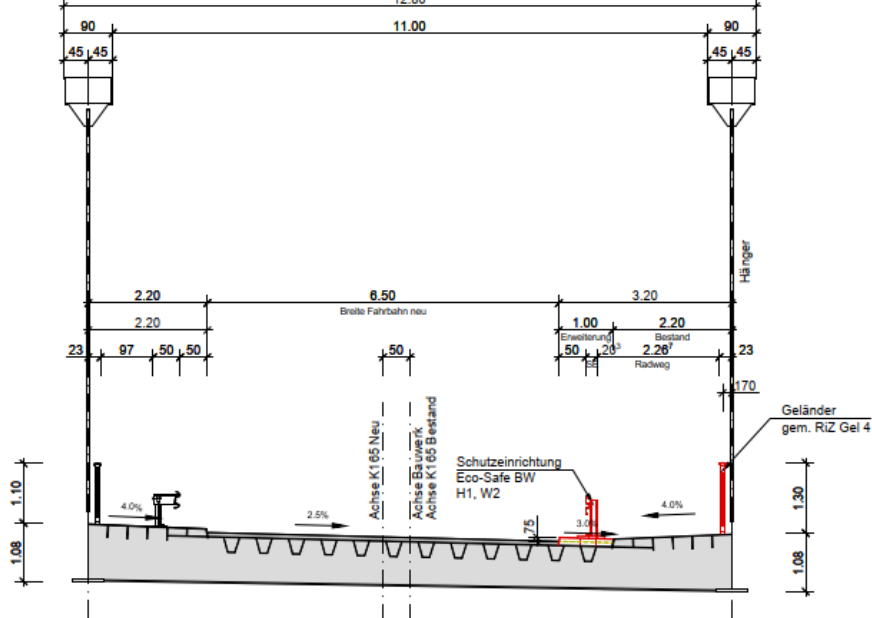

Ausblick

Kreisstraße 165
(Pente – Achmer)





Querschnitt M 1:25

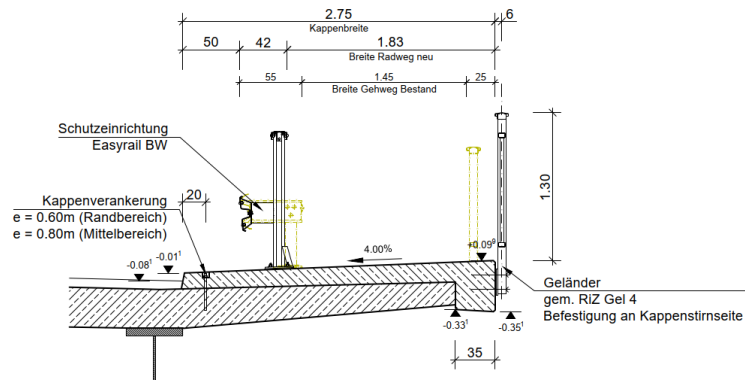



**Vielen Dank
für Ihre Aufmerksamkeit!**



**LANDKREIS
OSNABRÜCK**