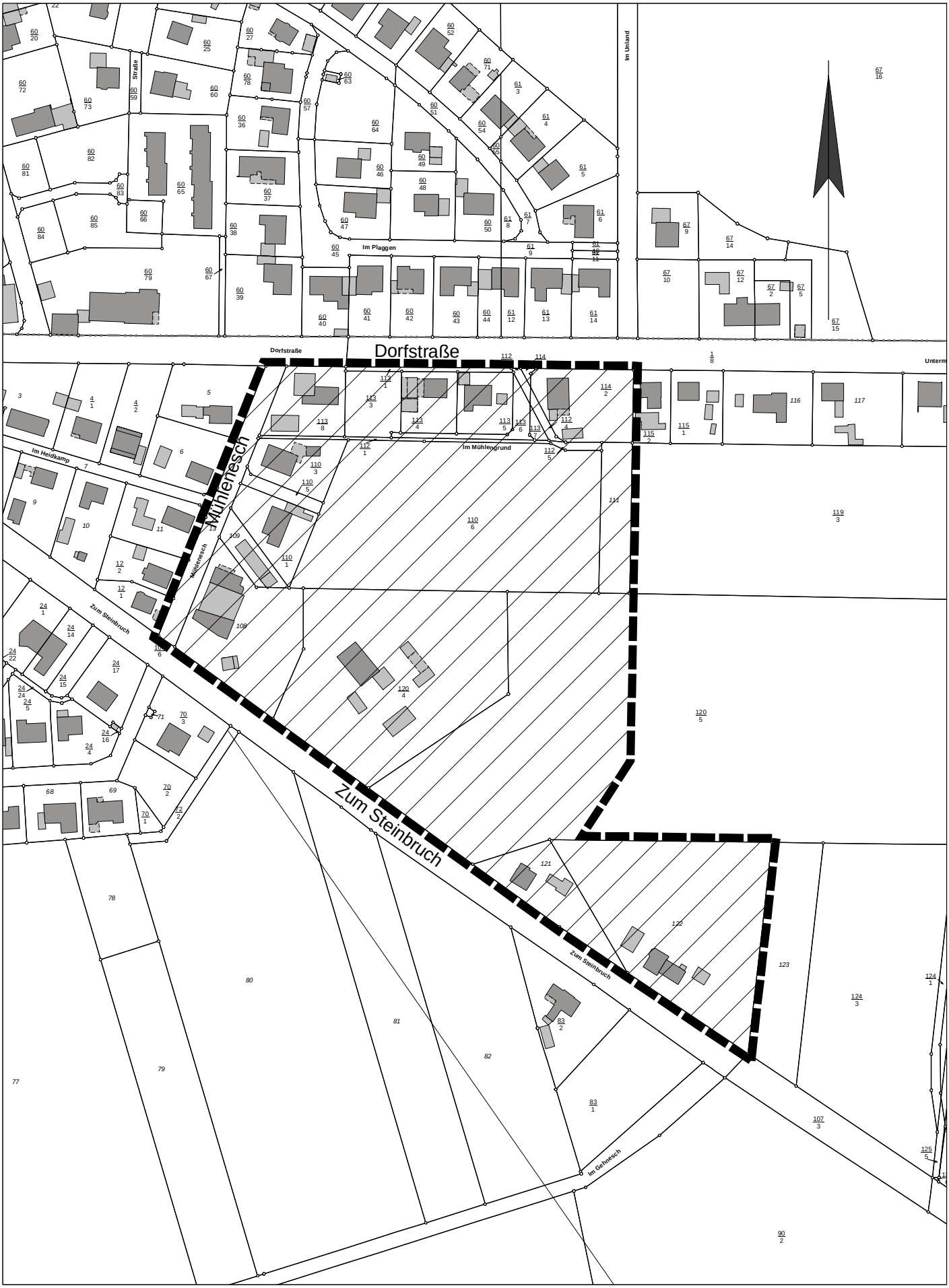

Nur für den inneren Dienstgebrauch

Stadt Bramsche
Der Bürgermeister
Hasestraße 11
49565 Bramsche

Sachbearbeiter:	Brake
Unterschrift:	
Zeichnung Nr.:	41. FNP-Änderung
Datum: 11.06.20	Maßstab: 1:2500